

IPO's Stock and SPAC specialized  
Discretionary investment company

**주식회사 미소투자일임**

**회사소개서**

**(Company Overview)**

# CONTENTS

1. Company Introduction(회사 개요)
2. Human Resources(인적 자원)
3. Investment Direction and Strategies(투자방향 및 투자전략들)
4. Investment performance(투자성과)
5. Financial Status(재무상태)

# 1. Company Introduction

## (주)미소투자일임(Miso Discretionary Investment Co.,LTD)

2021년 4월에 금융위원회로부터 전문투자자 대상 투자일임업 승인을 득한 투자일임 회사로,  
공모주(IPO, SPAC) 투자에 특화된 전문 Investment Company.

회사이름	주식회사 미소투자일임
회사주소	서울시 영등포구 여의동로 143 대우트럼프월드 B동 306호
대표	정 광 옥
연락처	Tel 02-421-6122 / Fax 02-421-6121 / bestrs@naver.com
자본금	8억
주주구성	정광옥(100% 지분보유)
영위사업등록	투자일임업(2021.04.07 등록)
임직원수	4명
web-site	www.misoipo.com

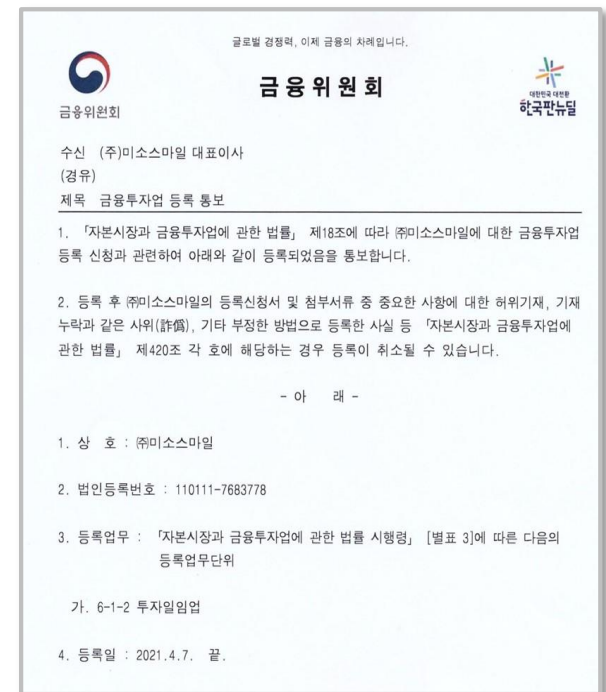

# 2.Human Resources

<당사 조직도>

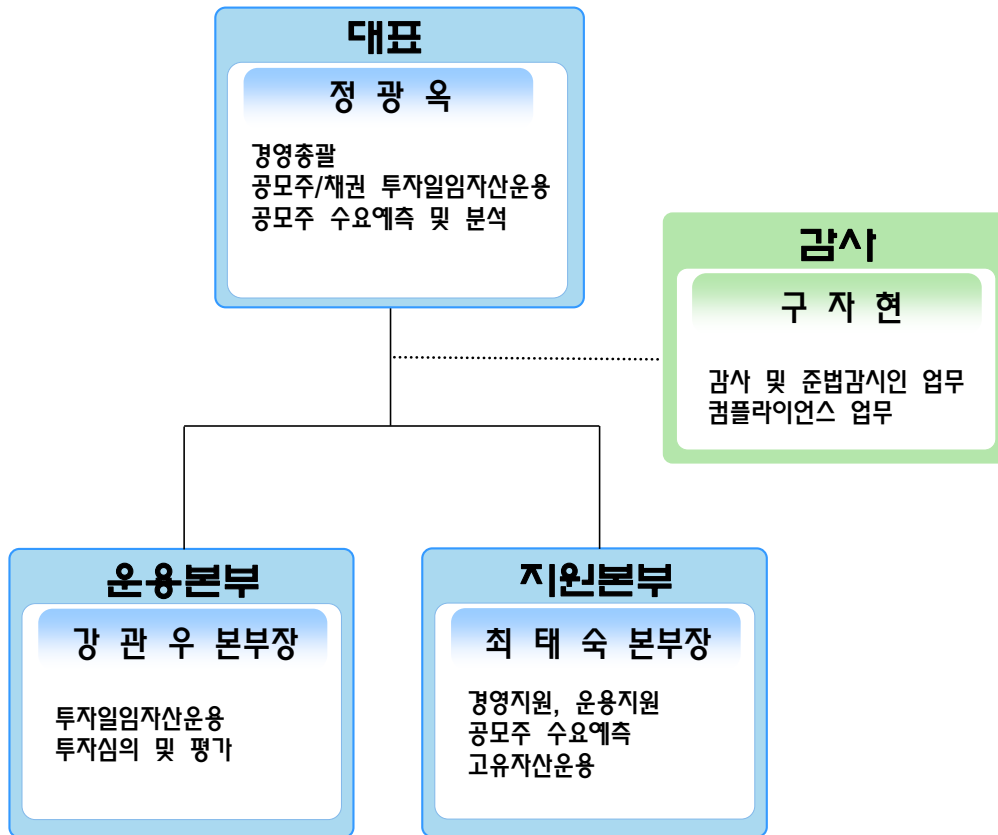

<당사 인적구성>

담당업무	성명	경력 및 이력
운용 및 경영총괄	정광옥 (사내이사)	(주)미소투자일임 대표 동국대 철학과(학사) SK증권 부장 (2007년~2020년) 자격사항: 투자자산운용사 등
감사 및 준법감시	구자현 (감사)	(주)미소투자일임 감사 성균관대학교 아동학과(학사) 자격사항: 증권투자권유대행인 등
자산운용 투자심의	강관우 (본부장)	(주)미소투자일임 운용본부장 전북대학교 물리학과(학사) 아시아나항공, 중국동방항공 자격사항 : 투자자산운용사 등
경영지원 운용지원	최태숙 (본부장)	(주)미소투자일임 공모주 수요예측 자격사항 : 투자자산운용사 등

# 3. Investment Direction and Strategies

## ■ Investment Direction

- 1) 20년 이상 실전 투자 경험에서 축적된 Insight를 바탕으로 세상의 Mega Trend를 Forecast
- 2) Market Volatility에 Risk가 노출되는 것을 최소화하는 투자상품(공모주, 채권, VIX Short ETN) 및 투자전략 선호 (손실은 어떠한 상황에서도 제한적일 것). **WE INVEST IN LOW RISK BUT HIGH RETURN PORTFOLIOS.**
- 3) 당사 운용 중인 금융투자상품 : ‘미소 고유자산운용’ (공모주 위주, AUM 12억), ‘미소 공모주 하이일드 일임’ (공모주 전용, AUM 250억), ‘미소 공모주 기관 일임’ (공모주 전용, AUM 20억), VIX Short ETN 일임(AUM 80억)

## ■ IPO' s stock Investment Strategy and Process. How it works.

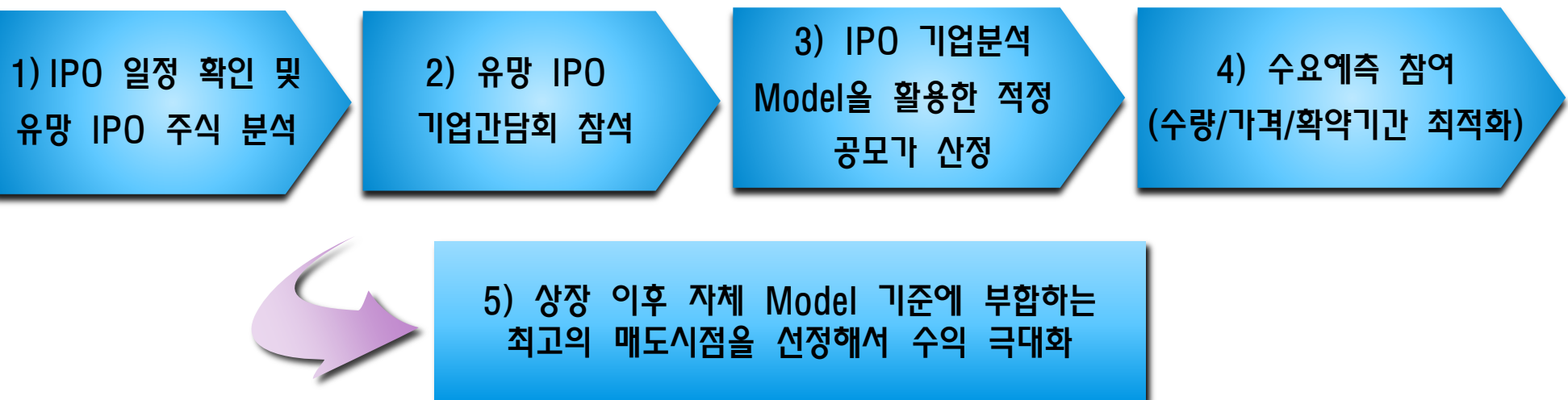

# 4. Investment Performance

## 미소투자일임 운용상품 수익률(공모주)

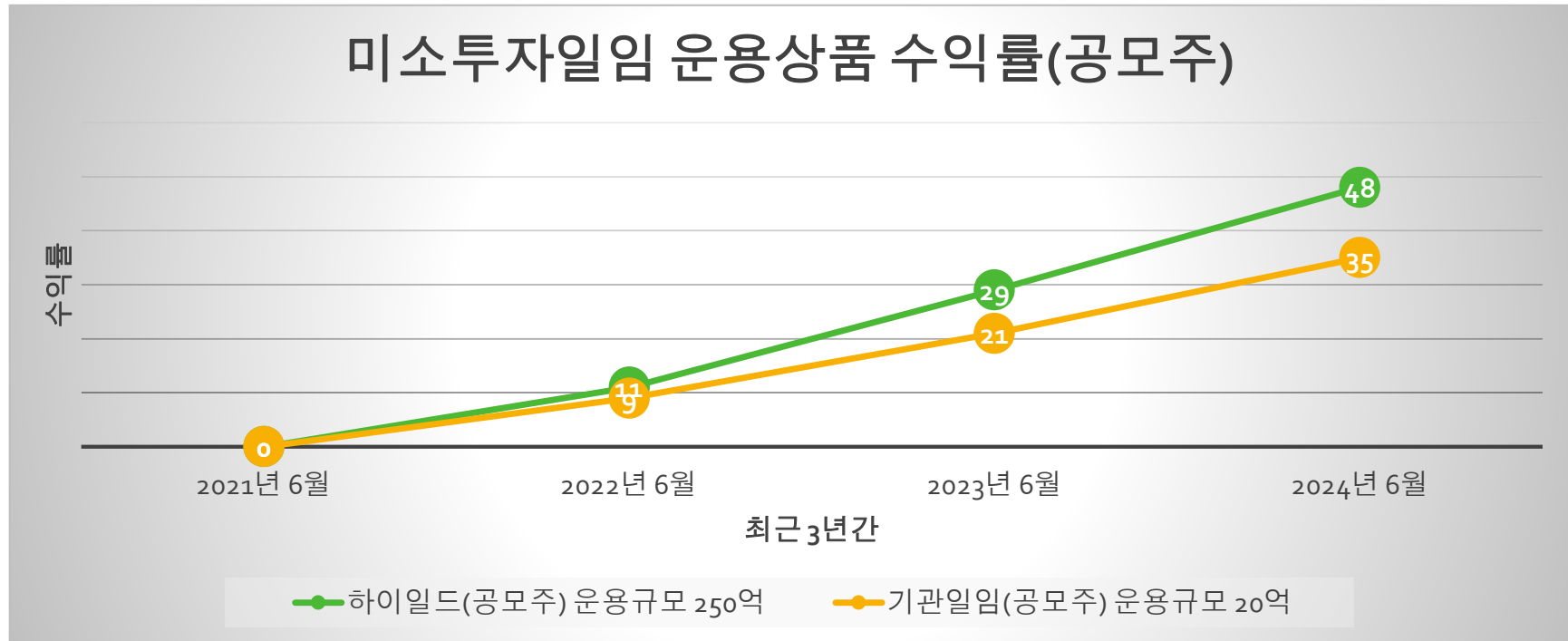

운용상품	누적수익률(최근 3년간 공모주 투자 수익률)
하이일드 공모주 일임(공모주 전용)	48%(연평균 16%, 공모주 수익 + 채권 수익)
공모주 기관일임(공모주 전용)	35%(연평균 12%, 공모주 수익)

# 5. Financial Status

## ■ 재무상태표(단위:원) 및 손익계산서(단위:원) / 외부감사업체 : 삼화회계법인 (당사는 3월 결산법인)

재무상태표  
제 5기 2024년 03월 31일 현재  
제 4기 2023년 03월 31일 현재

주식회사 미소투자일임 (단위 : 원)

과목	제 5(당)기	제 4(전)기
자산		
유동자산	1,024,465,418	1,050,318,318
당좌자산	89,830,993	36,528,609
현금및현금성자산(주석 4)	78,644,183	26,506,759
선급금	1,170,000	7,916,670
선급비용	8,000,000	1,200,000
당기법인세자산	2,016,810	905,180
투자자산	934,634,425	1,013,789,709
투자주식(주석 5)	934,634,425	1,013,789,709
비유동자산	10,000,000	20,000,000
임차보증금	10,000,000	20,000,000
자산총계	1,034,465,418	1,070,318,318
부채		
유동부채	1,701,021	207,387,072
미지급금	1,089,781	80,000
미지급비용	-	133,370
예수금	611,240	507,000
단기차입금(주석 6)	-	200,000,000
선수금	-	6,666,672
비유동부채	37,893,288	12,291,667
회차급여충당부채(주석 9)	37,893,288	12,291,667
부채총계	39,594,309	219,678,739
자본		
자본금	800,000,000	800,000,000
보통주자본금(주석 11)	800,000,000	800,000,000
자본조정	(3,600,000)	(3,600,000)
주식발행비용차감	(3,600,000)	(3,600,000)
이익잉여금(주석 12)	54,239,579	54,239,579
법정적립금	10,000,000	10,000,000
미지분이익잉여금	188,471,109	44,239,579
자본총계	994,871,109	850,639,579
부채와자본총계	1,034,465,418	1,070,318,318

\*첨부된 재무제표에 대한 주석은 본 재무제표의 일부입니다.\*

손익계산서

제 5기 2023년 04월 01일부터 2024년 03월 31일까지  
제 4기 2022년 04월 01일부터 2023년 03월 31일까지

주식회사 미소투자일임 (단위 : 원)

과목	제 5(당)기	제 4(전)기
영업수익	423,727,428	193,091,882
투자주식처분이익	322,492,968	93,515,099
투자주식평가이익	36,034,326	7,084,144
수수료수익	31,741,827	50,700,267
파생상품거래이익	10,666,250	37,704,480
이자수익	15,614,864	3,731,882
배당금수익	7,147,593	416,000
영업비용	(190,499,806)	(669,007,802)
투자주식처분손실	(37,502,148)	(128,613,790)
투자주식평가손실	(92,998,516)	(292,237,313)
수수료비용	(27,614,924)	(37,846,178)
파생상품거래손실	(23,788,750)	(215,396,700)
이자비용	(8,657,468)	(14,913,821)
판매비와 관리비	(156,511,978)	(179,792,824)
급여	91,600,000	124,950,000
임차급여	30,836,571	6,813,254
복리후생비	3,435,780	7,983,050
여비교통비	-	521,300
공대비	3,200,000	10,942,000
홍신비	586,487	407,385
수도광열비	1,046,364	-
전력비	445,546	-
세금과공과금	4,754,990	3,945,140
자금융자용	17,160,000	15,840,000
보험료	521,470	515,740
도서인쇄비	-	22,000
소모품비	49,900	3,536,441
건물관리비	1,875,270	4,314,514
영업이익(손실)	77,715,644	(675,708,744)
영업외수익	2,475	1,286,379
잡이익	2,475	1,286,379
영업외비용	(5,969)	(3,929,269)
잡손실	(5,969)	(3,929,269)
법인세차감전순이익(손실)	77,712,150	(678,351,634)
법인세등	(66,519,380)	-

- 끝까지 읽어주셔서 감사합니다. If you have any question, Please feel free to contact me.

미소투자일임 Tel 02-421-6122 / bestrs@naver.com / 정광욱 010-8678-6122